

Mr.sc. Krunoslav ORMUŽ, dipl. inž. str.  
Stalni sudski vještak za strojarstvo, promet i analizu  
cestovnih prometnih nezgoda Županijskog suda u Zagrebu  
Poljana Josipa Brunšmida 2, 10000 Zagreb

TE/2/2025

**TERAKO EXPRESS d.o.o.**  
u stečaju (18.St-3179/2022)

Novaki, Vojvodići 11

OIB: 94297804848

**TEHNIČKI NALAZ I MIŠLJENJE**  
UTVRĐIVANJE TEHNIČKOG STANJA I PROCJENA TRŽIŠNE VRIJEDNOSTI  
PRIKLJUČNO VOZILO – POLUPRIKOLICA KRONE SDP 27  
BROJ ŠASIJE (VIN) WKESDP27041202640, BEZ REG. OZNAKE



PROCIJENJENA TRŽIŠNA VRIJEDNOST

**2.400,00 € + PDV**

ZAGREB, SIJEČANJ 2025.



REPUBLIKA HRVATSKA  
ŽUPANIJSKI SUD U ZAGREBU  
Zagreb, Trg Nikole Šubića Zrinskog 5  
PREDSJEDNIK SUDA

Broj: 4 Su-1524/2020  
Zagreb, 8. veljače 2021.

RJEŠENJE

Sudac ovlašten za obavljanje poslova sudske uprave Županijskog suda u Zagrebu, odlučujući povodom zahtjeva Krunoslava Ormuža, na temelju članka 126. stavak 4. Zakona o sudovima ("Narodne Novine" br. 28/13, 33/15, 82/15, 82/16, 67/18, 126/19) u vezi s čl. 12. Pravilnika o stalnim sudskim vještacima (Narodne Novine br. 38/14, 123/15, 23/16 i 61/19),

riješio je

**Mr.sc. Krunoslav Ormuž (OIB 94639252813), dipl.ing.str.** iz Zagreba, Poljana J. Brunšmida 2, ponovno se imenuje stalnim sudskim vještakom za **STROJARSTVO, PROMET I ANALIZU CESTOVNIH PROMETNIH NEZGODA** na vrijeme od četiri godine.

Obrazloženje

Krunoslav Ormuž, podnio je zahtjev za ponovno imenovanje stalnim sudskim vještakom za strojarstvo, promet i analizu cestovnih prometnih nezgoda, kojem zahtjevu je priložio dokumente propisane čl. 12. st. 3. Pravilnika o stalnim sudskim vještacima.

Nakon što je utvrđeno da su ispunjeni uvjeti iz čl. 2. Pravilnika, riješeno je kao u izreci.

SUDAC OVLAŠTEN ZA OBAVLJANJE  
POSLOVA SUDSKE UPRAVE  
Vjeran Blažeković



O tome obavijest:

1. Krunoslav Ormuž
2. Ministarstvo pravosuđa i uprave
3. U spis

Mr.sc. Krunoslav ORMUŽ, dipl. inž. str.  
Stalni sudski vještak za strojarstvo, promet i analizu  
cestovnih prometnih nezgoda Županijskog suda u Zagrebu  
Poljana Josipa Brunšmida 2, 10000 Zagreb

Zagreb, 22. siječnja 2025.

**TERAKO EXPRESS d.o.o.**  
u stečaju (18.St-3179/2022)

Novaki, Vojvodići 11

OIB: 94297804848

Predmet: *Tehnički nalaz i mišljenje* broj TE/2/2025- identifikacija, utvrđivanje tehničkog stanja i procjena trenutačne tržišne vrijednosti priključnog vozila – poluprikolice KRONE SDP 24, korisnik Terako expres d.o.o., u stečaju (18.St-3179/2022), Novaki

Temeljem narudžbe stečajnog upravitelja (g. Alein Khan) za izradu *Tehničkog nalaza i mišljenja* – identifikacija, utvrđivanje tehničkog stanja i procjena trenutačne tržišne vrijednosti priključnog vozila – poluprikolice KRONE SDP 27, broj šasije (VIN) WKESDP27041202640, bez reg. oznake, kojom se koristila tvrtka Terako expres d.o.o., u stečaju (18. St - 3179/2022), Novaki izradio sam sljedeći

**N A L A Z I M I Š L J E N J E**

koji temeljim na:

- pregledu predmetnog priključnog vozila – poluprikolice KRONE SDP 24, bez reg. oznake, dana 14. siječnja 2025. godine na parkiralištu korisnika, radi identifikacije i utvrđivanja tehničkog stanja. Tijekom pregleda snimljene su fotografije koje su dijelom ovog elaborata;
- katalogu vrijednosti rabljenih teretnih automobila izdanom od Centra za vozila Hrvatske;
- novo-nabavnim vrijednostima istih ili tehničkim karakteristikama odgovarajućih priključnih vozila, te aktualnom stanju cijena za odgovarajuća rabljena priključna vozila na domaćem i međunarodnom (europskom) tržištu.

# N A L A Z

Temeljem narudžbe za izradu *Tehničkog nalaza i mišljenja* - identifikacija, utvrđivanje tehničkog stanja i procjena trenutačne tržišne vrijednosti priključnog vozila – poluprikolice KRONE SDP 24, ista je pregledan dana 14. siječnja 2025. godine i utvrđeno je stanje kako slijedi:

## Priključno vozilo (O4) KRONE SDP 24

Vrsta vozila:	O4 – priključno vozilo
Marka vozila:	KRONE
Tip / Model:	SDP 27
Broj šasije (VIN)	WKESDP27041202640
Boja vozila:	Višebojan
Reg. oznaka/posljednja:	ZG-9306-IA
Oblik karoserije:	Poluprikolica - otvoreno s ceradom, dimenzije: duljina 13880 mm, širina 2550 mm, visina 4000 mm, masa praznog vozila 6.550 kg, tehnički najveća dopuštena masa 36.000 kg;
Broj osovina:	3
U prometu od:	2004.
Datum prve registracije	19.2.2004..
Datum odjave/zadnje registracije:	Nije utvrđeno
Utvrđeno stanje vozila/nedostaci:	Priključno vozilo je odjavljeno. Vizualnim pregledom je utvrđena izražajnija pojava korozije i trulosti na cijeloj šasiji.













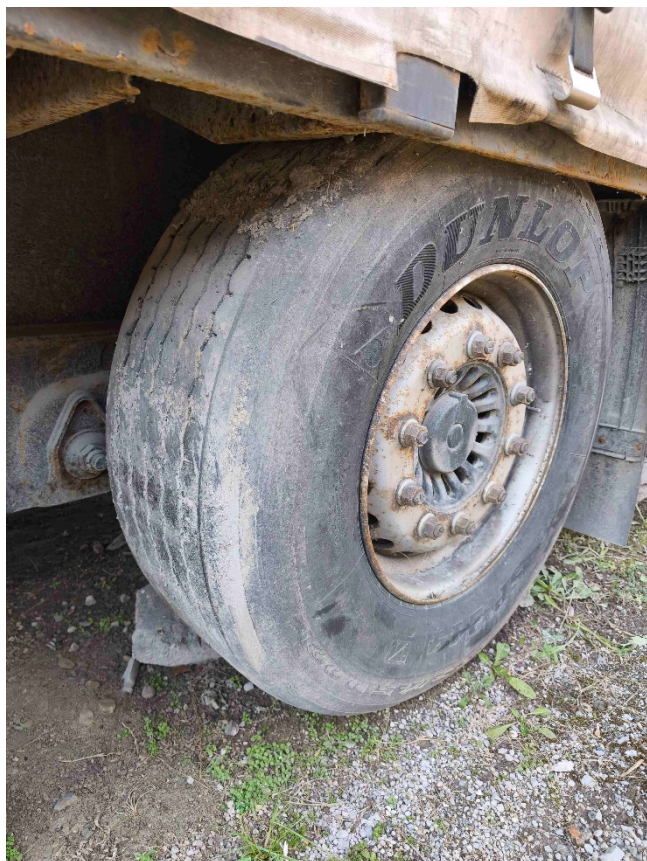

# M I Š L J E N J E

Temeljem narudžbe za izradu *Tehničkog nalaza i mišljenja* - identifikacija, utvrđivanje tehničkog stanja i procjena trenutačne tržišne vrijednosti priključnog vozila – poluprikolice KRONE SDP 24, broj šasije (VIN) WKESDP27041202640, bez reg. oznake, ista je pregledana dana 14. siječnja 2025. godine na parkiralištu korisnika i utvrđeno je stanje kako je navedeno u prethodnom dijelu ovog elaborata. Tijekom pregleda snimljene su fotografije koje su dijelom ovog elaborata.

Uzimajući u obzir utvrđeno trenutačno tehničko stanje predmetnog priključnog vozila, analizirajući stanje ponude i potražnje na tržištu, a imajući na umu katalog vrijednosti rabljenih vozila izdan od Centra za vozila Hrvatske, mišljenja sam da trenutačna tržišna vrijednost predmetne poluprikolice KRONE SDP 24, broj šasije (VIN) WKESDP27041202640, bez reg. oznake, u viđenom stanju na lokaciji pregleda iznosi **2.400,00 € + PDV**.

# Z A K L J U Č A K

Trenutačna tržišna vrijednost priključnog vozila – poluprikolice KRONE SDP 24, broj šasije (VIN) WKESDP27041202640, bez reg. oznake, na lokaciji pregleda u viđenom stanju iznosi **2.400,00 € + PDV**.

**Napomene:** osobno nemam nikakve poslovne, pravne, vlasničke, suvlasničke ili slične interese na predmetnim pokretninama, te nemam nikakve osobne ili poslovne interese vezane uz iznos procijenjene vrijednosti predmetnih pokretnina.

Ovim elaboratom ne utvrđuje (ne provjerava) se pravo posjeda odnosno vlasništva nad predmetnom prikolicom.